

A decorative graphic featuring various tropical plants and flowers, including palm fronds, monstera leaves, and colorful flowers in shades of yellow, pink, and white, arranged around a central circular frame.

ROMAGNESE
ESTATE
2023

in collaborazione con :

oltrepo  **advisor**

www.oltrepoadvisor.it



COMUNE DI ROMAGNESE

BENVENUTI...

QUI, A CIRCA 650M DI QUOTA TRA I MONTI DELL'OLTREPO' PAVESE, NASCE LA VALTIDONE. LA LEGGENDA NARRA CHE ANNIBALE, CHE NEL III SECOLO A.C. SCORRAZZAVA PER L'APPENNINO CON ELEFANTI AL SEGUITO, SI FERMO' PER DISSETARE LE SUE TRUPPE AI PIEDI DEL MONTE PENICE. GRATO PER LA SOSTA LANCIO' UN ANELLO CON LE PAROLE: 'TI DONO', E BATTEZZO COSI' IL TORRENTE E LA VALLE.

DA FARE:

70 KM DI SENTIERI TRACCIATI E SEGNALATI, IMMERSI NELLA NATURA TRA I 500 E I 1300 M DI ALTITUDINE : NELL'AREA ESCURSIONISTICA DI ROMAGNESE CE N'E' PER TUTTI I GUSTI . CI SONO SENTIERI FACILI, IMPEGNATIVI, DA FARE A PIEDI, A CAVALLO E IN MOUNTAIN BIKE ...

VISITATE IL MUSEO MAPLO 4P (MUSEO DELL'APPENNINO LOMBARDO DELLE 4 PROVINCE) , VI TROVERETE UNA COLLEZIONE DI ATTREZZI CONTADINI E UNA RICOSTRUZIONE DI UN 'UMILE DIMORA DEI PRIMI DEL '900

RILASSATEVI NEL GIARDINO BOTANICO ALPINO DI PIETRA CORVA, CON LE SUE 1200 SPECIE BOTANICHE E SUI SASSI NERI POCO OLTRE.

RINFRESCATEVI ALLE SUGGERITIVE CASCATE DEL VARO E SENTITE IL VOSTRO ECO A PRATO DEL LAGO

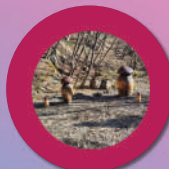

LA PANCHINA GIGANTE

LA GRANDE PANCHINA DI UN ACCESO
COLOR ROSSO E' SITUATA A ROMAGNESE
IN FRAZIONE GRAZZI SUPERIORE

LA MOTIVAZIONE CHE HA SPINTO I
VOLONTARI DELLA PRO LOCO A
REALIZZARLA IN QUESTO LUOGO
SUGGERITIVO E STATA LA POSIZIONE
ESTREMAMENTE PANORAMICA CON LA
VISTA SUL GIARDINO ALPINO DI PIETRA
CORVA, IL MONTE PENICE, TUTTO IL
COMPRESORIO CON LE SUE 44
FRAZIONI, PARTE DEL TERRITORIO
PIACENTINO E IN ALCUNE OCCASIONI LA
CITTA' E LE CATENE MONTUOSE

FACENTE PARTE DEL CIRCUITO DI
PANCHINE GIGANTI DETTE 'BIG BENCH'
POTRETE TROVARE I PASSAPORTI E I
TIMBRI DA COLLEZIONARE IN 2
ATTIVITA' IN PAESE, PRESSO:

**PHIGHIBAR
VIA BRADA 11
349-3513785**

**LA BOTTEGA DEL CAFFE
VIA ZAVATTARELLO 26
339-6660891**



GIUGNO

24 - XIV^o FESTA DEL PRINCIPATO

LOC. CASA LAZZATI ORE 18:00

**APERITIVO LUNGO E MUSICA DAL VIVO
CON NEW STYLE DUO, RE-MAX,
MIMMO E I MISTRAL, DJ TRENTANI E
LUCA BERGAMASCHI**



LUGLIO

01 - FIACCOLATA NOTTURNA

SUI SENTIERI DI ROMAGNESE ORE 17:00

ORGANIZZATA DA 'SENTIERO DEL TIDONE'

02 - TORNEO DI CALCIO A 5 SU ERBA

CAMPO SPORTIVO ROMAGNESE ORE 15:00

TROFEO SERGIO CAMMI



LUGLIO

09 - RADUNO FIAT 500 STORICHE
ROMAGNESE ORE 10:00
SFILATA AUTO D'EPOCA



14 - SFILATA DI BENEFICENZA
PIAZZA MUNICIPIO ORE 21:00
SOV DI VARZI E PRO LOCO ROMAGNESE



16 - IL SOFFIO DELL'ANIMA BLUES
PENICINA ORE 15:30
FABRIZIO POGGI & ENRICO POLVERARI



22 - SETTEBORGHI SOCIALE IPPICO
CASA CASARINI ORE 15:30
INAUGURAZIONE CENTRO FISE



LUGLIO

22 - ULTRAPADUM CONCERTO

PIAZZA MUNICIPIO ORE 18:00

PATCHWORK STYLE BIG BAND



28-29 - AUGUST FEST

PIAZZA MUNICIPIO ORE 19:30

GASTRONOMIA E MUSICA CON

28 - FAMILY BUSINESS

29 - SUPER SMILE



30 - FESTA DEGLI ALPINI

LOC. AI MORTI DI SAN LORENZO ORE 11:00

ALZABANDIERA, S. MESSA E PRANZO ALPINO



AGOSTO

05 - PIASA' CASTE' LA NOTTE BIANCA

PIAZZA CASTELLO ORE 18:00

STAND E LOCALI APERTI TUTTA NOTTE

DISCOVER BAND ANNI 80 E

DJ LELLUZZO



05 - FESTA DELLA MADONNA DEL FOSSO

CASA ROCCHI ORE 17:00

S. MESSA E RINFRESCO

10 - FESTA DI SAN LORENZO

PIAZZA DEL MUNICIPIO ORE 21:00

MUSICA DAL VIVO CON FEDERICA COCCO



12 - POLENTA A 'CASTEVEI'

LOC. FAGGI DI CASTELVECCHIO ORE 12:00

POLENTATA AI FAGGI



AGOSTO

13 - TORNEO DI BEACH VOLLEY
ROMAGNESE ORE 17:00
PRESSO LA PISCINA



14 - FESTA CROCE AZZURRA
PIAZZA DEL MUNICIPIO ORE 21:00
ORCHESTRA VALTER GIANNARELLI



**CROCE
AZZURRA
ROMAGNESE**

16 - FESTA DELLA PROTEZIONE CIVILE
PIAZZA MUNICIPIO ORE 19:00
CENA E DANZE CON BRUNO D ANDREA



AGOSTO

**20 . SAGRA
DELLA
BRÜSADÉLA**

- **BANCARELLE**
- **DISTRIBUZIONE DELLA
TRADIZIONALE FOCACCIA**
- **MUSICA E INTRATTENIMENTO
DAL VIVO DURANTE TUTTA LA GIORNATA**



ATTIVITA'

ECHOVIT
soluzioni e servizi per l'ambiente



☎ **Numero legale / operativo:**
via Novara Castle 6
37050 Romagnese (PV)

☎ **Telefono:**
(+39) 0383 642372

✉ **E-mail:**
www@echovit.it

☎ **Fax:**
(+39) 0383 648942

maison Marie
HAIRSTYLIST

via Brada 2, Romagnese PV

TEL 331.2820468



**FARMACIA
AL CASTELLO**



**ANTICA LOCANDA
DEGLI AVI**

VINTAGE BAR
ristorante e aperitivo

Piazza Castello 4 - 27050 Romagnese PV
P. tel. 0383632183

**CROTTA
COSTRUZIONI SRL**

☎ Fraz. Crotta, 1
27050 Romagnese (PV)
C.F. e P.I. 00429780183

☎ 333 4301580
333 2625523
333 8089632

✉ crottacostruzioni@gmail.com

**GILARDINI
ESCAVAZIONI**
via Zavattarello 7
Romagnese (PV)
Tel: 0383-580029



Pizzeria BLU RIVER

Pizze per tutti i palati
Qualità e cortesia sono di casa

Chiuso il mercoledì

Via Circonvallazione 4
27050 - ROMAGNESE (PV)
Tel. 0383 580410



Cooperativa Agricola Cavale



**PANIFICIO
PROVENDOLA**

Produzione pane, dolci e torte fatti artigianalmente con ingredienti naturali

SPECIALITA' TORTA SARTOSA DAL 1957

F. Zato Ospitalità 7 - Romagnese (PV)
Tel. 0383 580029

**AUTOTRASPORTI
Schiena snc**

via della Stazione, 40
Carbonara al Ticino - PV.
tel. 338 1517664



F.B. IMPIANTI
di Buroni Fabio

IMPIANTI ELETTRICI
CIVILI ED INDUSTRIALI
ANTENNE - PARABOLE
PANNELLI SOLARI
QUADRI INDUSTRIALI
SKY INSTALLER

TEL.: 340.2241697



ROCCHI
La Cantina del Formaggio

RICERCATORI DI FORMAGGI ARTIGIANALI
VOGHERA, VIA EMILIA 180
ricerca@formaggirocchi.it
366 3365344

EDILIMPIANTI
della CROTTA CRISTIANO

Installazione Impianti Elettrici e Fotovoltaici
Tornelli - Solari Termici - Legno - Tracce
San. Bagni - Trattamento Inquinanti

via Circonvallazione 2c -
27050 Romagnese (PV)
Telefono 0383 281177
Fax 0383 648942
Pagine Gialle 0383 648942
e-mail edilimpianti.roma@edilimpianti.it

**ESTETICA
UNISEX
Francy**

Manicure
Pedicure
Mixa e corpo
Tracce per
cerchiatura
Calfi e unghie
incarnate

SERVIZIO
A DOMICILIO
339 2831490
P. IVA 02944010090

via della
ROMAGNESE
(PV)



**Ratti
Clima**

Via Papa Giovanni XXIII, 6
27058 Voghera -PV-
Tel. 0383 83411



Giardino Alpino

di Brada Romagnese
0383 642372

Hotel Penice

Ristorante
Frazione Casa Matti
27050 Romagnese (PV)
Tel&Fax: 0383-580065

www.ristorantepenice.it info@ristorantepenice.it

EDICOLA CARTOLERIA
GIOCATTOLE TABACCHERIA
RICEVITORIA
LERBINI

PIAZZA CASTELLO - ROMAGNESE
TEL. 0383 580231



ROCCHI SANDRO
Formaggi e Salumi

SI EFFETTUANO
CONSEGNE A DOMICILIO

Mucchi - Gioielli - Salumi prerogiate
CESTI e PACCHI REGALO

ROMAGNESE - Pv
Cell. 338 3655360



terre Villane

PATATE DI MONTAGNA A PASTA GIALLA/BIANCA

Frazione Casa Villa - 27050 Romagnese (PV)
Cell. 331/612720 - 398/544183 - 399/3789500
terrevillane@gmail.com | Facebook: TerreVillane | Instagram: terre_villane



ATTIVITA'



Nuova Immagine
hair style

di CALCANTI EMANUELA
PIAZZA CASTELLO 8
tel. 339-5047430

PHI PHI BAR
ROMAGNESE

VIA BRADA 11

CAFFÈ - COCKTAILS - APERITIVO CON BUFFET
PIZZA - HAMBURGER - PANINI e TANTA BIRRA

MANZINI DANIELE
MATERIALI DA COSTRUZIONE

VIA ZAVATTARELLO, 2
ROMAGNESE
TEL / FAX 0383 580010

Gianesi Edilio S.r.l.
Via Vittorio Emanuele 76
27059 Zavattarello (PV)
+39 0383 589324
www.gianesiedilio.it
Email: info@gianesiedilio.it

CA' DEL SANTO
AZIENDA AGRICOLA

O.V.A.V.
Tanks for everything

Via Cassina 1
27050 Romagnolo (PV)
Telefono +39 0383 580016
Mobile +39 333 3370973
Skype: OVAV-TANKS

www.ovavtank.it
e-mail: servonord@ovav.it - PEC: ovavtank@ovav.it

Az. Agr. Marsetti

dal 1994

Impresa Funebra O.M.A.V.

Al vostro fianco nei momenti più difficili

VIA S. V. S. 1 - Via Cassina 1, 27050 Romagnolo (PV) - 0383 580016 - 27042 Ruvo (PV)
Tel. 0383 580016 - 0383 580019 - Cell. 333 3330112 - Fax 0383 580017
e-mail: ova@ovav.it - web: www.ovavtank.it



AGRITURISMO Cascina Felice

0383 580016

Frazione Grati, 32 • Romagnolo (PV) • Tel. 0383 580258 • Cell. 349 3233054

EDILPOSE
COPERTURE INDUSTRIALI e CIVILI
SMALTIMENTO AMIANTO
VIA DEI MILLE 46, 27043 BRONI
CELL. 3356050080

KIT CAR SNC

OFFICINA MECCANICA
BOMBISTA AUTO - MOTOCICLISTI - CARROZZI - AGRICOLTURA
CENTRO REVISIONI AUTO - MOTOCICLISTI - QUAD
AUTOLAVAGGIO SELF SERVICE

Via I. Mazzini 17 - Ronello Via Tolomeo (PV) - Tel./Fax 0383 580075 - Cell. 338780135

LA FALEGNAMERIA
di Dagnese Stefano

Produzione mobili
su misura in legno
massello

cell. 339 8745817



Halonis
HAIR - BEAUTY - MED

PUNTI VENDITA

Centri San Giovanni (PC) 28015
Tel. 0323 862261
Tel. 0383 210917
Tel. 0383 589672

Cresani Valentino
Impianti Termoidraulici
Gas - Solare

Via Costa, 19 - 27050 ROMAGNESE (PV)
Cell. 339.8703216

FLOFFICINA
fiorenc Caushi

Meccanico - Gommista - Elettrauto
Ricarica Aria Condizionata

27050 ZAVATTARELLO - Pv - Via V. Emanuele, 2
Tel. 0383 589672

copyservice

NOLEGGIO e ASSISTENZA STAMPANTI
Via Pozzoni 11/a
CENTRO STAMPA e SHOP
Via Matteotti 44

a Voghera dal 1983
www.copyservice.it - 0383.213388

COME RAGGIUNGERCI:

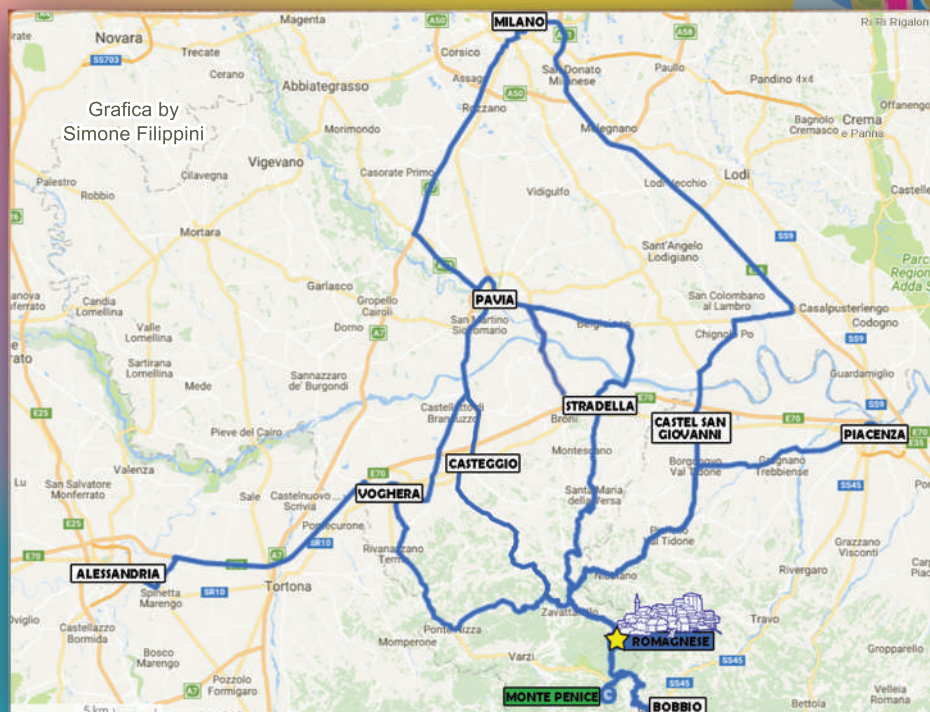

Grafica by
Simone Filippini

I PROGRAMMI POTRANNO SUBIRE VARIAZIONI ..

PER INFO SU CAMMINKATE ED EVENTI SUI SENTIERI,
CONTATTARE LE PAGINE SOCIAL DEL COMUNE



ROMAGNESE.PROLOCO



PROLOCOROMAGNESE@GMAIL.COM



366.3139428



PROLOCOROMAGNESE



WWW.PROLOCOROMAGNESE.COM